

KUĆA KOJA KOMUNICIRA

s okolnom prirodom

TEKST: Kristina Lugonja • **PROJEKT:** Mole Architects • **TLOCRTI:** Mole Architects (obrada: Kristina Lugonja) • **FOTO:** David Butler



Dom koji vam predstavljamo ističe se svojom iskrenom i vidljivom drvenom konstrukcijom, velikom količinom prirodnog svjetla te pametnom gradnjom koja ga čini održivim. Projektiran je za stariji bračni par koji se odlučio primiriti u seoskom krajoliku i uživati u blagodatima prirode, bez narušavanja njezine osjetljive ravnoteže. Glavni cilj para bio je krajnje skroman i neobičan - sagraditi objekt koji će omogućiti promatranje promjena prirode koje nastupaju s izmjenama godišnjih doba i najbolje pokazuju sve njezine ljepote.



SVI PROJEKTI NAGRAĐIVANOG arhitektonskog studija Mole osmišljeni su u skladu s kontekstom, tj. lokalitetom te kombiniraju tradicionalne materijale i tehnike sa suvremenim pristupom samom oblikovanju i gradnji. **U TOM SMISLU PRAVI SU STRUČNJACI ZA ODRŽIVU GRADNJU, KAO ŠTO POKAZUJE I OVAJ PROJEKT KUĆE.**



Kontrasti tradicionalno-suvremeno

Kuća je smještena u Suffolku, na istoku Velike Britanije te je projektirana po uzoru na stare kuće koje se nalaze u seoskim predjelima ovog podneblja od kojih je i naslijedila strogi kvadratni tlocrt. Ipak, na samoj fasadi nalazimo intervenciju inspiriranu suvremenom gradnjom - asimetrična kompozicija prozora, vrata i solarnih panela daju do znanja da je kuća nedavno sagrađena. S druge strane, njezina površina sastoji se od dasaka od cedrovine koje su već poprimile srebrnkastu boju posebnog šarma i tradicionalnog karaktera.

Raspored

Kuhinja i blagovaonica zauzele su open space dio kuće koji se trijemom otvara prema eksterijeru dok se dnevni boravak i mala radna soba nalaze sa suprotne, zatvorenije strane. Glavna spavaća soba i kupaonica jedine su sobe koje se nalaze na gornjem katu i smještene su iznad samog krova čime se dobiva dojam skrivenog i zaštićenog prostora. Na ulazu kuća se gostoljubivo otvara u atrij dvostruke visine koji vodi do prostorija predviđenih za dnevni boravak. Ovdje nalazimo visoki strop s privlačnim drvenim gredama.

Održiva gradnja

U skladu s projektnim zadatkom koji je vlasnik kuće dao arhitektima, stavljen je naglasak na kuću kao prostor za promatranje prirode. Unatoč inspiraciji u tradicionalnoj gradnji i njezinom gotovo robusnom izgledu, kuća je prepuna visokotehnoških rješenja u skladu s održivim razvojem koji bolje povezuju samu kuću s njenim okolišem. Tako je sve građeno u skladu sa standardima pasivne kuće

TLOCRTI

LEGENDA

1. ulaz
2. vešeraj
3. toalet
4. radna soba
5. dnevni boravak
6. kuhinja
7. blagovaonica
8. stepenište
9. radionica
10. kupaonica
11. spavaća soba

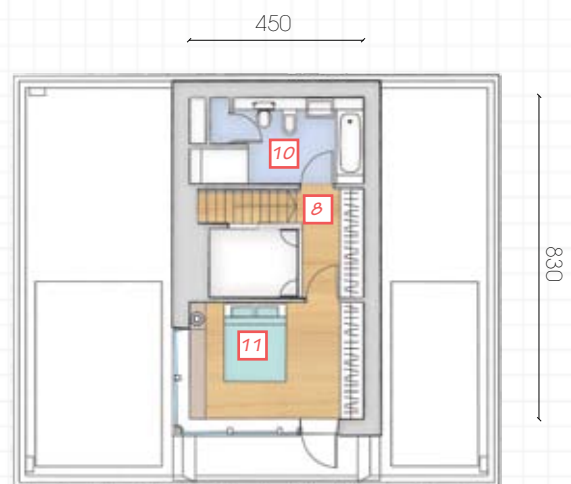
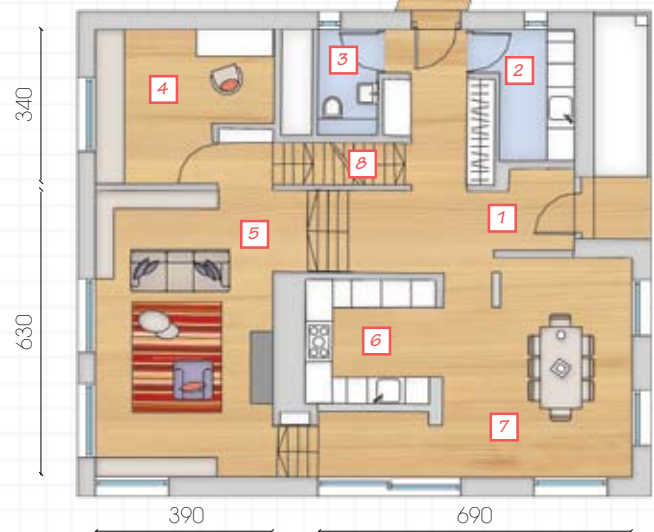
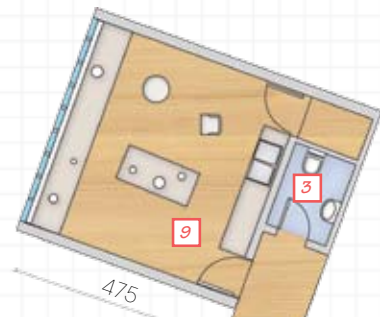

koji podrazumijevaju visokokvalitetnu izolaciju. Njezin kompaktan oblik smanjuje gubitke energije, a putem svoje orijentacije u odnosu na sunce maksimalno koristi njegovu energiju. Prozori su također razmješteni u skladu s time: najviše ih nalazimo na južnoj strani, dok je na drugim stranama njihova veličina ograničena. U radionici koja je tlocrtno odvojena od samog objekta nalazimo velike prozore koji

unose eksterijer i sunčevo svjetlo u ovaj nadahnjujuć prostor, prepun simpatičnih drvenih maketa. Solarni kolektori koji se nalaze na krovu opskrbljuju stanare s toplom vodom, a osim toga, na krovu garaže smještene su i solarne ćelije koje pretvaraju sunčevu energiju u električnu. Čak se i kišnica skuplja za navodnjavanje vrta koji obogaćuje okućnicu i stvara još ugodniji eksterijer, idealan za boravak u prirodi.



Uskladenost dekora

Namještaj koji nalazimo u kući potpuno odgovara njezinom karakteru - drvo i ostali prirodni materijali kao što su tekstil, etno uzorci, predivan drveni pod koji je samo prekriven uljem kako bi se zaštitio a opet zadržao svoj prirodni izgled - sve se izvrsno uklapa u koncept samog objekta. Peć smještena u dnevnom boravku čini srce kuće, a u kombinaciji s naslaganim crijepovima i toplom vatricom širi domaći ugođaj u kući čineći ju pravim domom namijenjenim za odmor i uživanje.

Osvje`ite svoj ambijent na sli~an na~in...



← **drvena
skulptura**
ptice
- 375 **kn**, Bo
Concept



↑ **jastuk** sa zig-zag
uzorkom - 565 **kn**,
Bo Concept



→ **metalna
podna**
svjetiljka u
retro stilu
- 2.829 **kn**,
Kare Design



← **plasti~na
posudica**
Aqua - 35,90 **kn**,
Guzzini, Home
Sweet Home



← **prugasti tepih**,
dim. 60x90 cm
- 199 **kn**, Zara
Home



↑ **stoli~** Copenhagen, promjera 50
cm - 2.165 **kn**, Ronan & Erwan
Bouroullec, Hay, Dizajnholik



↑ **sofa Philly** u **mornarsko plavoj boji**, dim.
74x217x88 cm - 11.068 **kn**, Bo Concept